

Rätsel-Tour

"vom Nordpol bis auf Kreta"



Fragenkatalog



Kreuze die Antworten, von denen du meinst, dass es die richtigen sind, auf dem Lösungscoupon an!

1

Nordpol

Die Rätsel-Tour startet am "Nordpol". So nennt man den an der Winterseite gelegenen Bereich unterhalb der Sandhalde, oberhalb der Struth.

Warum hat der Volksmund hierfür die Bezeichnung "Nordpol" gewählt?

- A) Weil es die kälteste Gegend im Ort ist, wo der Schnee am längsten liegt?
- B) Weil der erste Bewohner dieser Gegend vom "Nordpol" stammt?
- C) Weil auf der anderen Seite des Ortes der "Südpol" liegt?

2

Stroth

So bezeichnet man ein nahe dem Wasser gelegenes Wäldchen. Es ist auch die alte Flurbezeichnung (Struth) durch die die heutige Siegtalstraße verläuft.

Welcher Fluss läuft durch diesen Bereich entlang der Siegtalstraße?

- A) Die "Ferndorf"
- B) Die "Sieg"
- C) Die "Lahn"

Rätsel-Tour

"vom Nordpol bis auf Kreta"



Fragenkatalog



Kreuze die Antworten, von denen du meinst, dass es die richtigen sind, auf dem Lösungscoupon an!

3

Lähmkudde

Unterhalb des "Nordpols" gelegener Bereich, wo die Lehmvorräte für die 1858 von den Gewerken Schneider und Holdinghausen in der Struth gegründeten Ziegelei gewonnen wurden.

Wofür wurden die Lehmvorkommen danach genutzt?

- A) Herstellung von Zement?
- B) Herstellung von Töpfen und Gefäßen?
- C) Herstellung von Ziegelsteinen?

4

Schossi

Damit ist die Geschäftszeile der Siegtalstraße in der Ortsmitte gemeint. Sie existiert seit 1844 und wurde nach der französischen Chaussee benannt.

Wie hieß die Straße im 19. Jahrhundert?

- A) Siegstraße?
- B) Bahnhofstraße?
- C) Koblenzer Straße?

Rätsel-Tour

"vom Nordpol bis auf Kreta"



Fragenkatalog



Kreuze die Antworten, von denen du meinst, dass es die richtigen sind, auf dem Lösungscoupon an!

5

„Obb dr Muur“

Beim Bau der danach ersten Verbindungsstraße zwischen Kirchen und Siegen (heutige Siegtalstraße) wurden die bis dahin zusammenhängenden Wohngebiete Knesberich und Oberdorf getrennt. Auf der Oberdorfseite entstand eine Stelle, wo bis heute viele traditionelle Aktivitäten stattfinden. Für diese Stelle bürgerte sich der Name "Obb dr Muur" ein.

Wofür wird diese Stelle noch heute genutzt?

- A) Zur Aufstellung eines Weihnachtsbaumes und Maibaumes?
- B) Zur Ansprache am 1. Mai?
- C) Als Treffpunkt zu Ostern?

6

Panneviertel

Dieser Wohnbereich neben der Sparkasse beheimatet Ende des 19. Jahrhunderts die ersten Häuser, die mit Dachpfannen gedeckt waren. Aufgrund dessen entstand der Begriff "Panneviertel" (Pfannenviertel).

Womit wurden zum damaligen Zeitpunkt die meisten Dächer im Ort gedeckt?

- A) Mit Stroh?
- B) Mit Schiefeln?
- C) Mit Blech?

Rätsel-Tour

"vom Nordpol bis auf Kreta"



Fragenkatalog



Kreuze die Antworten, von denen du meinst, dass es die richtigen sind, auf dem Lösungscoupon an!

7

„Stiller Winkel“

Das war der Bereich unterhalb der evangelischen Kirche hinter dem "Gosenbach" auf Schelder Seite. Nach Schließung der "Niederschelder-Hütte" (Blashütte) auf der gegenüberliegenden Seite kehrte für die Bewohner endlich Ruhe und Stille ein.

In welchem Jahr wurde die Hütte stillgelegt?

- A) 1723
- B) 1823
- C) 1923

8

Inseldorf-Weg ▶

Dieser Fuß- und Radweg führt von der Landesgrenze (AK) bis zum Ortseingang Eiserfeld entlang der Sieg. Auch der alte Ortskern von Niederschelden, genannt "Inseldorf" wird durch den Weg umfasst. Der Begriff "Inseldorf" stammt aus der Zeit, als die Sieg noch nicht hochwasserfrei ausgebaut war.

Wie viele Brücken führen in Niederschelden über die Sieg?

- A) 5
- B) 7
- C) 9

Rätsel-Tour

"vom Nordpol bis auf Kreta"



Fragenkatalog



Kreuze die Antworten, von denen du meinst, dass es die richtigen sind, auf dem Lösungscoupon an!

9

◀ "de Dampmehl"

Hier wurde um 1830 die im Siegerland erste mit einer Dampfmaschine angetriebene Getreidemühle errichtet. Aus Kostengründen wurde sie nach 10-jähriger Laufzeit wieder stillgelegt.

In welchem Jahrhundert wurden im Siegerland die Getreidemühlen erstmals mit Dampfmaschinen angetrieben?

- A) 18. Jahrhundert
- B) 19. Jahrhundert
- C) 20. Jahrhundert

1 0

"dr Stadtwäch" ▶

Der erste Verbindungsweg von Niederschelden nach Siegen verlief durch die Mühlenfurth über die Wartestraße, vorbei an der Felsenbach in Richtung Dreisbach bis weiter nach Siegen, deshalb nannte man ihn "dr Stadtwäch".

Welche Fahrzeuge benutzten diesen Weg zu Beginn direkt nach der Fertigstellung?

- A) Dieselfahrzeuge
- B) Elektroautos
- C) Pferde- und Ochsenkarren

Rätsel-Tour

"vom Nordpol bis auf Kreta"



Fragenkatalog



Kreuze die Antworten, von denen du meinst, dass es die richtigen sind, auf dem Lösungscoupon an!

1

1

Juchhei

In der Straße wurde früher gern gefeiert. Gegen Morgen entstand eine ausgelassene Stimmung. Die Beteiligten traten vor die Haustür und schmetterten eine Serie lustiger "Juchheis" in das Unterdorf.

Welche bekannte Versammlungsstätte befindet sich in der "Juchhei"?

- A) Bürgerhaus
- B) Gemeindehaus
- C) Volkshaus

1

2

Wolfskudde

Ehemalige Bezeichnung für den mittleren und unteren Teil der heutigen Höllenwaldstraße. Eine "Kudde" ist eine Grube im Tagebau; "Wolf" deutet auf frühere Wolfsöfen hin, in denen Erz verhüttet wurde.

Wie hieß die heutige Höllenwaldstraße früher?

- A) Talstraße
- B) Bergstraße
- C) Hügelstraße

Rätsel-Tour

"vom Nordpol bis auf Kreta"



Fragenkatalog



Kreuze die Antworten, von denen du meinst, dass es die richtigen sind, auf dem Lösungscoupon an!

1

3

"Hierbruedsbrecke"

Diese war ein ehemaliger Holzsteg über die Sieg zwischen Unterdorf und Bergstraße. Die Brücke wurde gebaut, damit die Frauen aus dem Unterdorf zum Bäcker Schütz gelangten, der wegen der guten "Hierbriedcher" bekannt war (Weißbrot aus feinem Mehl).

Welche Straßen verbindet die Brücke heute?

- A) Zeil und Bogenstraße
- B) Bühlstraße und Höllenwaldstraße
- C) Waldstraße und Wartestraße

1

4

"Det Onnerdorf"

Det "Onnerdorf" = Unterdorf ist der älteste Ortsteil von Niederschelden und wird durch die große Siegschleife umgeben. Im Jahr 1818 zählte man 44 Häuser mit 289 Bewohnern.

Das älteste Haus war das von Johannes Jung, genannte Hirte-Hannes (1646). Vor der Regulierung der Sieg (1969 - 1983) wurde das Unterdorf immer wieder von starkem Hochwasser betroffen.

Der Ort Niederschelden wird sehr stark durch die Sieg geprägt. In welchen großen Fluss mündet die Sieg?

- A) Main
- B) Ruhr
- C) Rhein

Rätsel-Tour

"vom Nordpol bis auf Kreta"



Fragenkatalog



Kreuze die Antworten, von denen du meinst, dass es die richtigen sind, auf dem Lösungscoupon an!

1 5

„dr näjje Wäch“

Die beim Bau des Eisenbahntunnels 1859/60 angefallenen Erdmassen wurden zur Aufschüttung des Überschwemmungsgebietes der Sieg verwendet. Darauf wurde die ehemalige Mühlenstraße mit neuen Bauplätzen rechts- und linksseitig sowie erstmals eine Verbindung zum Schelder "Schossi" hergestellt. Nach und nach entstanden verschiedene Gewerbebetriebe und Wohngebäude. Diese neue Verbindungsstraße wurde im Volksmund als "dr näjje Wäch" bezeichnet, der im übrigen auch bei Hochwasser die einzige Zuwegung zwischen dem neuen Wohngebiet und dem "Schossi" darstellte.

Welcher größere Betrieb befindet sich heute noch im "näjje Wäch"?

- A) Eisen-Krämer
- B) Baustoffhandel Dreisbach
- C) Schlosserei Schneider

1 6

“Auf Kreta”

Im Volksmund wird bis heute der Ortsbereich am Bühlrücken rechts der Eisenbahnstrecke "Auf Kreta" genannt. Seine Bebauung begann 1898/1900. Die Siedler waren meist junge Leute mit vielen Kindern, um deretwillen es oft Streit gab. Zu dieser Zeit bekämpften sich Griechen und Türken auf der Insel Kreta. Der Kampf wurde hart und fanatisch geführt, und der "Kleinkrieg" in der Oststraße, wie anfangs die heutige Bühlstraße hieß, wurde mit den Auseinandersetzungen auf der fernen Mittelmeerinsel verglichen.

Die dort verlaufende Eisenbahnstrecke verbindet welche Orte?

- A) Siegen - Betzdorf
- B) Siegen - Kreuztal
- C) Freudenberg - Kirchen

Kleine Hilfestellung:

Schaue an den jeweiligen Stationen genau hin und beachte unsere Ausführungen vor Ort. Dann ergeben sich die Lösungen fast wie von selbst.

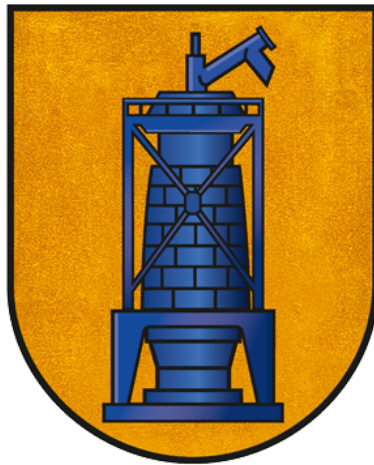

Heimatgruppe
Niederschelden

www.heimatgruppe-niederschelden.de

Hier erhältlich:

oder unter: (0271) 35 24 05 und (0271) 31 15 79



Das ideale Geschenk

Die Entwicklung Nieder- scheldens Band 2

272 Seiten · über 400 Abbildungen

EURO
29,-



ENTDECKUNGEN ...

Nieder schelden



RUHEBÄNKE

WANDERUNGEN ...



*interessante Aufgaben
suchen weitere Heimatfreunde*



MUSEUMSARBEIT

FESTE

GEDENKTAGE



www.heimatgruppe-niederschelden.de

Heimat GRUPE

Rätsel-Tour

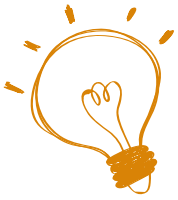

Die Auflösung

Bitte jetzt eure
Lösungen ankreuzen!



Heimatgruppe
Niederschelden

- | | | | | |
|----|------------|----------------------------|----------------------------|----------------------------|
| 1 | Station 1 | <input type="checkbox"/> A | <input type="checkbox"/> B | <input type="checkbox"/> C |
| 2 | Station 2 | <input type="checkbox"/> A | <input type="checkbox"/> B | <input type="checkbox"/> C |
| 3 | Station 3 | <input type="checkbox"/> A | <input type="checkbox"/> B | <input type="checkbox"/> C |
| 4 | Station 4 | <input type="checkbox"/> A | <input type="checkbox"/> B | <input type="checkbox"/> C |
| 5 | Station 5 | <input type="checkbox"/> A | <input type="checkbox"/> B | <input type="checkbox"/> C |
| 6 | Station 6 | <input type="checkbox"/> A | <input type="checkbox"/> B | <input type="checkbox"/> C |
| 7 | Station 7 | <input type="checkbox"/> A | <input type="checkbox"/> B | <input type="checkbox"/> C |
| 8 | Station 8 | <input type="checkbox"/> A | <input type="checkbox"/> B | <input type="checkbox"/> C |
| 9 | Station 9 | <input type="checkbox"/> A | <input type="checkbox"/> B | <input type="checkbox"/> C |
| 10 | Station 10 | <input type="checkbox"/> A | <input type="checkbox"/> B | <input type="checkbox"/> C |
| 11 | Station 11 | <input type="checkbox"/> A | <input type="checkbox"/> B | <input type="checkbox"/> C |
| 12 | Station 12 | <input type="checkbox"/> A | <input type="checkbox"/> B | <input type="checkbox"/> C |
| 13 | Station 13 | <input type="checkbox"/> A | <input type="checkbox"/> B | <input type="checkbox"/> C |
| 14 | Station 14 | <input type="checkbox"/> A | <input type="checkbox"/> B | <input type="checkbox"/> C |
| 15 | Station 15 | <input type="checkbox"/> A | <input type="checkbox"/> B | <input type="checkbox"/> C |
| 16 | Station 16 | <input type="checkbox"/> A | <input type="checkbox"/> B | <input type="checkbox"/> C |